L'Art s'invite à Magrie

Sélection 2020

LES ARSTISTES

...GLISSEZ-VOUS DANS LEURS UNIVERS !

Le report de la 19ème édition de l'Art s'Invite à Magrie nous a amené, en soutien aux artistes, à élaborer ce catalogue virtuel.

Cliquez sur leur lien, et vous découvrirez leur travail,
Des oeuvres présentées sont à la vente (et bien d'autres),
n'hésitez pas à les contacter !

Aucun pourcentage des ventes éventuelles n'est prélevé par l'association. Celles-ci restent sous l'entière responsabilité de chaque artiste qui devra se conformer à la réglementation fiscale.

Nous vous souhaitons une excellente visite.

Artistiquement vôtre,
L' équipe de l'ASIAM

Illustration: Aïdée Bernard «Papier végétal» Installation.

Conception-Réalisation: Sandrine Mendez © 2020 TOUS DROITS RÉSERVÉS

INDEX DES ARTISTES

	A.RMYTH	p.5
Fabienne	ADAL	p.6
Nathalie	ALBALADEJO	p.7
Claude	AMAOUCHE	p.8
Yann	ARGENTIN	p.9
	BAAR	p.10
Bruno	BEGHIN	p.11
Gérard	BERTRAND	p.12
Aurore	BIZE	p.13
Muriel	BO	p.14
Yan	BRAGANCE	p.15
Pierre-Jean	BRASSAC	p.16
Laurence	BUAILLON CHAMAGNE	p.17
	CAT SORIANO	p.18
Jérôme	CAVAILLES	p.19
	COLLECTIF DESSINER LE VIVANT	p.20
	COLLECTIF ENTRE LES BRANCHES	p.21
	COMALUCIDE TATTOO	p.22
Isabelle	DUBUIS	p.23
Colette	ESCADAFAL	p.24
Phanette	FRANZINI	p.25
Catherine	GAÏO	p.26
Gilberte	GARRIGUE	p.27
Alexandra	GATTI	p.28
Claude	GRAND	p.29

	HACHEL	p.30
André	HEMELRIJK	p.31
Emmanuelle	JAMME	p.32
Catherine	JUGE THOUROUDE	p.33
Hélène	LACQUEMENT	p.34
Jean-Claude	LANNES	p.35
Cristopher	LAPOTRE	p.36
	LERY	p.37
Emmanuel	MALIFAUD	p.38
Yves	MARCEROU	p.39
	MARIE D'UBY	p.40
Sonia	MARTIN - OLÉAN	p.41
Bob	MAURANNE Photographie	p.42
	MICHAM	p.43
Karine	MIJALSKI-BARON	p.44
Philippe	MOULIN	p.45
Corine	PAGNY	p.46
Joëlle	PATOUX	p.47
Florence	PENOUTY	p.48
Patrick	RABASSA	p.49
Jan	RENETTE	p.50
Denise	SABOURIN	p.51
Carita	SAVOLAINEN	p.52
Franck	SIMON	p.53
Michel	SMEKENS	p.54
	THÔNY B.	p.55

Magali	TRIVINO	p.56
Sandrine	VACHON	p.57
Verlee	VAN GORP	p.58
	VanBinh	p.59
Robert	VENEZIA	p.60
Marie-Claude	VERY	p.61
Mathieu	VIGNIER	p.62
Katia	VILLARD	p.63
	VIOLETTE DE TOULOUSE	p.64
	YANN	p.65

INVITEE D'HONNEUR

Aïdée	BERNARD	p.66

" Bouriège Central "
(1er prix "Pro" 2018 du jury de "les peintres dans la nature")
Acrylique sur papier marouflé sur toile/chassis.
126 X 32 cm (approximativement)
1000€

A. Rmyth

Observation, présence à ce qui est perceptible, en rendre compte, dans la limite d'une expérience subjective.

rmythe1@gmail.com
www.flickr.com/photos/armyth

« Les Marcheurs »
Huile sur Toile
92 x 73 cm
600€

Fabienne ADAL

Mon travail est basé sur l'observation mais peut cependant s'affranchir du réalisme traditionnel et se métamorphoser en formes suggestives afin de séduire le regard.

www.fabienne-adal.com

« Tango Live »
Dessin encre et brou de noix sur papier
50 x 32 cm
200 euros

Nathalie ALBALADEJO

COLLECTIF DESSINER LE VIVANT

Nostalgie, sensualité et allégresse dans un tempo de temps et contre-temps, le tango offre une palette de sentiments et de rythmes qui guide mon trait.

nathalie.albaladejo5@orange.fr
06 76 85 29 34
www.nathaliealbaladejo.com

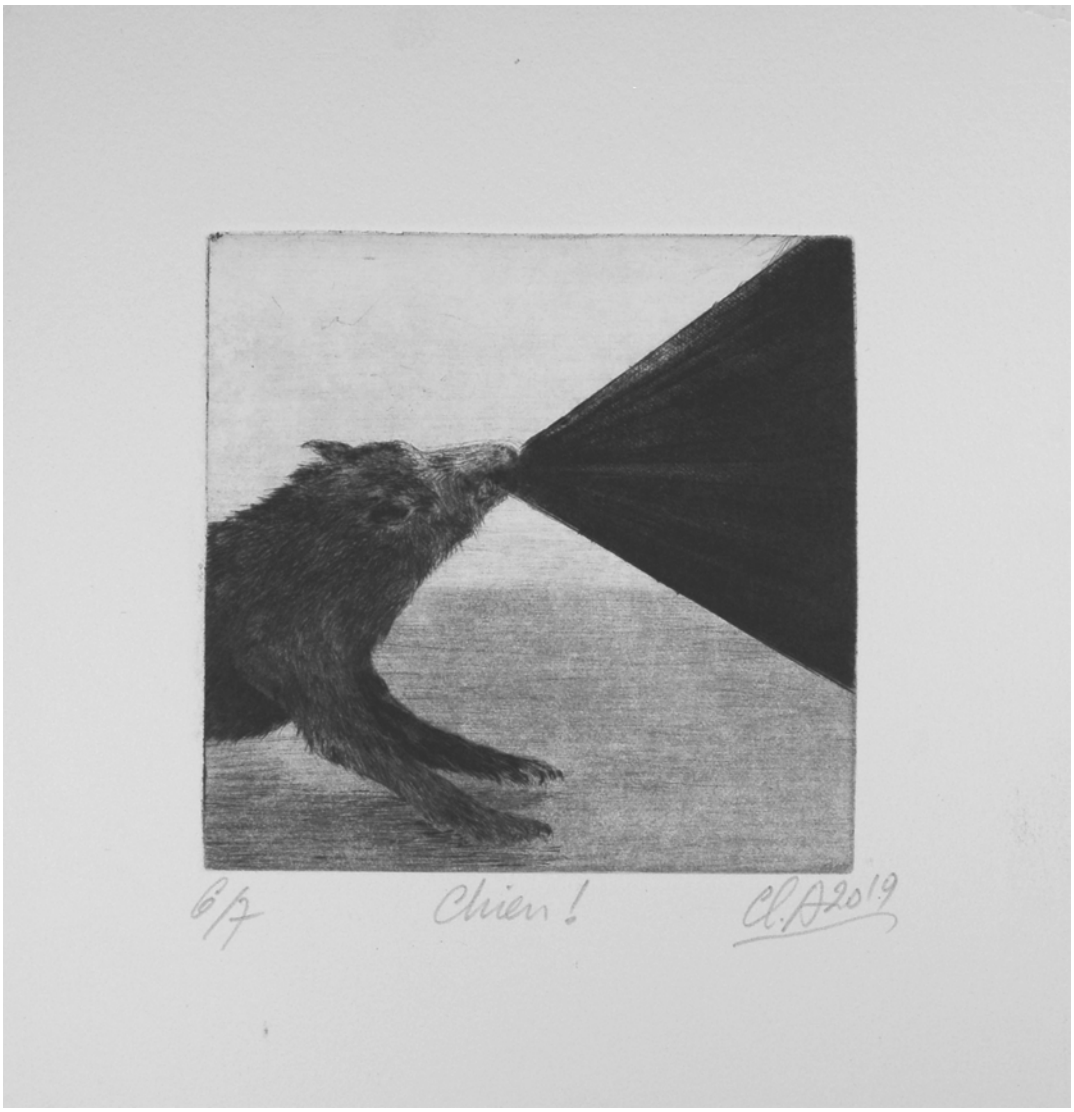

« Chien ! »
Pointe sèche
9 x 9 cm
100€

Claude AMAOUCHE

Mon travail est figuratif, mais je ne sais toujours pas comment naissent les images et ne souhaite peut-être pas le savoir.

claude.amaouche@orange.fr
www.claudeamaouche.com

« Ghost »
Huile
80 x 80 cm
1600 euros

Yann ARGENTIN

Yann Argentin exprime ses émotions par la peinture à l'huile et compose des œuvres principalement axées sur des paysages urbains et des visages révélant par des effets la part d'humanité de nos cités.

06 58 31 63 14
yannargentin0043.wixsite.com/argentinyann

Bois et Métal
Hauteur: 40 cm
420€

BAAR

S'inscrivant dans un assemblage contemporain, les sculptures fossilisées s'inspirent des micro-organismes, alliant le bois et le métal.

06 43 92 86 33
FACEBOOK: Artotek

« Le Petit Prince »
Numérique. Alu sur dibond avec attaches.
Tirages limités à 25 exemplaires, signés et numérotés.
95 x 95 cm
500€

Bruno BEGHIN

Compositeur d'images, créateur d'univers entre mythes et actualités, transfigurant la Cité de Carcassonne en tableaux inattendus. C'est elle qui impulse ces voyages oniriques, irriguant chacune de mes créations, au fil de ma mémoire et de mon imagination, là où se nouent craintes et espoirs, là où se brodent humour et fantaisie, là où, à petits points, se tissent nos histoires.

beghin.cafeine@gmail.com
07 82 36 44 40
www.artmajeur.com/bruno-beghin

« Portrait sans titre »
Huile / Isorel _ Encadrement bois de récup'
45 x 40 cm

Gérard BERTRAND

A travers mes créations, je cherche à traduire des expressions, des émotions sur des visages, des paysages...

gerardbertrand@laposte.net
04 68 83 45 51
https://instagram.com/gerard.peintures

« Chêne liège, été »
Encre de Chine sur papier aquarelle
50 x 70 cm
500€

Aurore BIZE

«Je suis ce qu'on appelle autodidacte, mais est-on vraiment autodidacte? On apprend toujours de quelqu'un, de plusieurs, on apprend par les livres, les films, les rencontres. J'ai appris aussi de la bande dessinée, beaucoup. Ensuite vient quelque chose qui ne s'apprend pas, mais qui se révèle, une intériorité, le besoin de mettre sur du papier les émotions, avec les mots, le dessin. En ce qui me concerne c'est surtout le dessin. Puis vient l'évidence qu'on progresse, qu'on arrive à dire des choses et un peu de la sensation qu'on a eue devant un paysage, devant un être humain, une rivière, une montagne. Alors on continue. J'ai continué. Je continue.»

https://aurorebize.wixsite.com/aurorebizedessins
www.instagram.com/aurorbize/

« Silent monitor »
Sérigraphie
35 x 47 cm
120€

Muriel BO

Avec le confinement, la maison a pris une dimension symbolique universelle que j'essaie de rendre dans mes gravures et sérigraphies.

bompartmuriel@gmail.com
06 79 69 78 69
lapoudredestampette.com

« Elégance brune »
Acrylique / Toile
30F (92 x 73 cm)
1100€

Yan BRAGANCE

Yan Bragance peint les visages, les couleurs, les regards de Guyane.

yan.bragance@gmail.com
07 83 17 36 90
yan-bragance.artmajeur.com

« Recueil de Haïkus»
Édition Monts-Déserts
15€

Pierre-Jean BRASSAC

Romancier, traducteur poète et lecteur public, inspiré notamment par la Grèce antique et la civilisation languedocienne de la vigne.

pjbrassac@aol.com
https://pjbrassac.wixsite.com/pierrejeanbrassac

« Vita »
Huile / Bois
22 x 46 cm
380€

Laurence BUAILLON CHAMAGNE

Je cherche à exprimer l'indicible porosité, l'inquiétante étrangeté du féminin.

laurence.buaillon@gmail.com
06 09 83 47 32
lolapeintures.wordpress.com
Facebook : Laurence Chamagne Buaillon

« La Désescalade »
Fer / Grès
180 x 10 cm
Personnages : 25 cm

CAT SORIANO

Cat Soriano présente des petits personnages en grès sur des structures métalliques perdus dans la nature : notre condition dans le vaste monde.

cat.soriano@orange.fr
05 61 04 73 36

« 11 Septembre »
Assemblage
30 x 30 cm
350€

Jérôme CAVAILLES

Dans son travail, Jérôme Cavaillès s'attache à rendre, aux objets les plus simples, leurs lettres de noblesse. Ses assemblages et ses collages nous font voyager à travers le temps et l'espace. Une œuvre dédiée à l'aventure et aux belles histoires.

www.facebook.com/jcavailles.curio.cabinet/
www.instagram.com/jeromecavailles1971/

COLLECTIF DESSINER LE VIVANT

Une ode à la danse, aux mouvements du corps dans le tango. Expérience de ce qui est insaisissable, mouvant et qui est la qualité intrinsèque de la vie.
« Dessiner le vivant » collectif d'artistes du dessin avec modèle vivant.

dessinerlevivant@gmail.com
www.facebook.com/Dessiner-le-Tango-100291695056245/

« Entre les branches »

COLLECTIF ENTRE LES BRANCHES

Aurore Bize et Thôny B.

Aurore Bize et Thôny B., qui vous dédicaceront leur art-book «entre les branches».
Quand la fille qui fait danser son pinceau et le gars qui hachure se rencontrent entre les branches…

https://aurorebize.wixsite.com/aurorebizedessins

« Geisha »

COMALUCIDE TATTOO

La conception du dessin et de son emplacement sur le corps, ne s'improvisent pas, ils naissent d'un désir commun, toujours dans un objectif d'esthétisme et de l'évolution de vos tatouages dans le temps.
«Quand on a le temps de mal faire, on a le temps de bien faire»

TATTOO SHOP LIMOUX
06 49 45 23 75
www.facebook.com/Comalucide-tattoo-shop-limoux-697794486986431

« Khaleesi »
Acrylique / Toile
119 x 89 cm
1200€

Isabelle DUBUIS

Bestiaire décalé, fantasque. Une invitation à un questionnement sur notre relation à l'animal, culpabilité, admiration, empathie…

isadubuis07@gmail.com
06 30 53 99 73
http://isabelledubuis.canalblog.com

« Souffle céleste 1&2 »
Bronze et Cristal
N°1: 38,5 x 7,5 x 7,5 cm _ 2900€
N°2: 44 x 12 x 12 cm _ 3500€

Colette ESCADAFAL

Je redonne un second « Souffle » aux épreuves d'acier qui ont été soumises à des expériences de crash-test réalisées au Centre de Recherche d'ArcelorMittal à Maizières-lès-Metz.

coco.escadafal@hotmail.fr
www.entrechocs.com
06 86 52 39 70

Phanette FRANZINI

Sous un trait noir et un jeu de courbes, le geste est là pour traduire l'état d'âme...

f.phanette@gmail.com
www.phanettef.com
www.facebook.com/atelierdephanette

« Petites robes N°2 »
Gravure
30 x 30 cm
80€

Catherine GAÏO

Peintre autodidacte, mon travail est essentiellement basé sur la trace, l'empreinte, le signe. J'exploite soit la technique mixte soit l'encre de gravure et pointe sèche que je travaille avec une presse à taille douce.

louise-gaio@sfr.fr
06 66 65 87 84
http://catherine-gaio.fr/

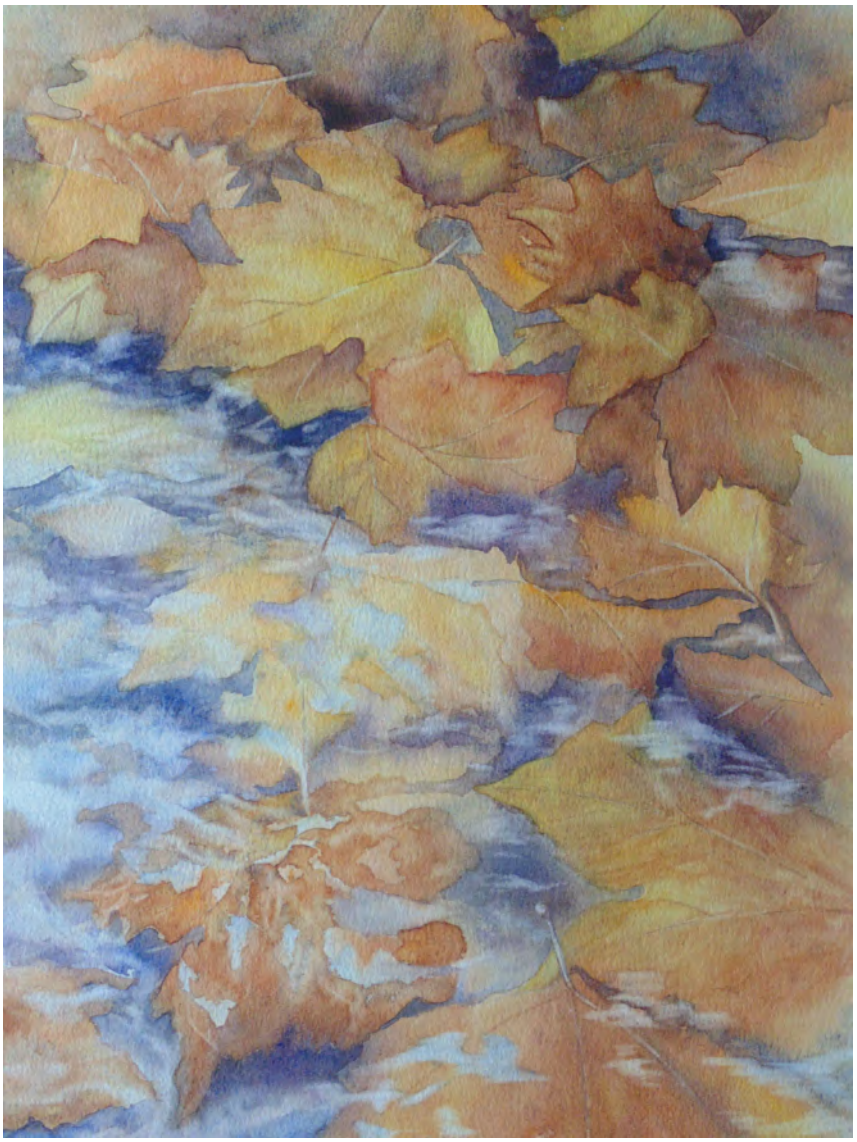

« Les feuilles mortes »
Aquarelle, technique mouillé dans le mouillé sur papier Montval
50 x 70 cm
200€

Gilberte GARRIGUE

L'aquarelle transcende le voyage intime de l'être tourné vers des émotions douces, liées aux liaisons subtiles de l'eau et des pigments et livre un message de mystère, de rêve et de sérénité.

gigigarrigue@yahoo.fr

« Tulipa »
Entrelacs de fils de fer
Hauteur: 3m
750€

Alexandra GATTI

Dans un monde où l'émerveillement perd sa place et son utilité, j'essaie de préserver ce sentiment à travers mes créations en fil de fer.

alex.gatti@wanadoo.fr
06 82 77 57 78
www.alexandragatti.com

« Les bateaux rouges »
Acrylique
100 x 100 cm
1100€

Claude GRAND

Commencer une nouvelle peinture c'est décider de partir sans connaître la destination finale, sans savoir pour combien de temps on est parti...
Quel fabuleux voyage que de voir naître sous quelques coups de pinceau un paysage ou un visage que quelques instants plus tôt on ne connaissait pas, émotion sans cesse renouvelée et que j'aimerais te faire partager.

claudemgrand@gmail.com
https://claudegrand.com/
www.artmajeur.com/fr/claudemgrand/artworks

« Au tapis ! »
Technique mixte / Sanguine - aquarelle - encre de chine - acrylique
50 x 40 cm
300€

HACHEL

Portraits d'hommes issus de photographies, jeux d'images, mises en scène graphiques porteuses de questionnements sur la mondialisation et la socialisation.

synopsis66@yahoo.fr
06 72 04 40 41
http://hachel.e-monsite.com

« Une temps révolue »
Photo infrarouge
70 x 100 cm
850€

André HEMELRIJK

Photo-graphier c'est "graver" avec des 'photons' des "boules" d'énergie.
Avec la photographie on enregistre l'énergie en image.

larbreenlumiere@gmail.com
07 69 39 63 76 / 06 50 82 00 11
https://andrehemelrijk.com

« Danse tango »
Craies grasses
30 x 42 cm
150€

Emmanuelle JAMME

COLLECTIF DESSINER LE VIVANT

Dessiner sans relâche, regarder la contorsion, dire l'enroulement, observer la pirouette, raconter l'histoire des danseurs. Et alors capter le vivant.

tamponades@gmail.com
06 26 02 57 46
www.tamponades.com

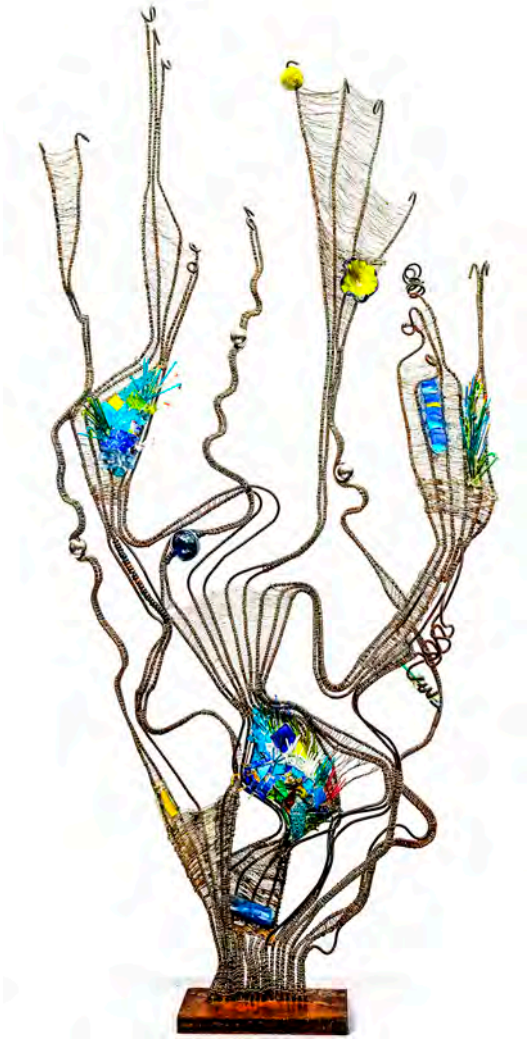

« Laminaire tout en finesse »
Fil et acier
70 x 30 cm
520€

Catherine JUGE THOUROUDE
Mosaïque Atelier

Comme les laminaires de l'océan, mes sculptures conservent leur impassible et sereine verticalité, insouciantes de ce qui se trame en surface…

07 83 28 26 30
https://catherinejuge.wixsite.com/mosaique-atelier
https://www.monmeuble-deco.com/2020/05/27/blog-presentation-catherine-juge/

« Lucanes »
Papiers découpés, techniques mixtes
23 x 23 x 3 cm
90€

Hélène LACQUEMENT

Coléoptères de papiers, brouillant les pistes entre naturel et artificiel, pour lutter contre notre amnésie face à l'extinction massive des insectes.

helene.defacque791@orange.fr
06 41 33 19 11
www.hdlcreapapier.wordpress.com

« Désir fécond 2020 »
Huile / Toile
90 x 30 cm
350€

Jean-Claude LANNES

« Suggérer, sans imposer ! Entrouvrir les portes de l'imaginaire. JE commence la toile … VOUS la finissez … Personnalisation par l'esprit ! »

jeanclaudelannes.art@gmail.com
jeanclaudelannes.com

« Notre sauveur »
Tirage photo
50 x 70 cm
190€

Christopher LAPOTRE

« A travers le temps »
Vous voyagerez d'une époque à une autre avec, comme point d'encrage, des objets de mon enfance...des années 80 !

christopherlphotographe@gmail.com

« Minérale »
Raku nu
Environ 40 cm
200€

LERY

Poser juste un regard sur la nature, l'empreinte, la ligne, la tache, le pointillé, l'ombre et la lumière, la technique du défournement à 900 degrés, Raku nu et Raku traditionnel

42 avenue Armand Claret
66600 Salses le château
06 03 40 03 50
duprevalou@hotmail.fr

« Petite M »
Tirage numérique morcelé et contrecollé sur plexiglas
160 x 100 cm

Emmanuel MALIFAUD

Photographies de reflets et d'ombres portées sur l'eau d'une rivière.
Tirages morcelés contrecollés sur plexiglas.

malifaud.amelin@orange.fr

«La leçon de tango »
Toile libre
99 x 76 cm
350€

Yves MARCEROU

COLLECTIF DESSINER LE VIVANT

yvesmarcerou.com

« Entrelac »
Acrylique
80 x 80 cm
720€

MARIE D'UBY

La série «Géométrie & Esprit Mandalas» est une quête sur le mystère des figures géométriques, dont l'harmonie des proportions est universelle.

marie-luce.soubabere@wanadoo.fr
04 68 74 91 56

« Fouchet »
Aquarelle _ Encre de chine _ Photo
40 x 40 cm
100€

Sonia MARTIN / Oléan

De nouvelles espèces faites de déchets seraient-elles en train de naître ?

Sonia@olean-creation.com
06 88 64 12 38
www.olean-creation.com

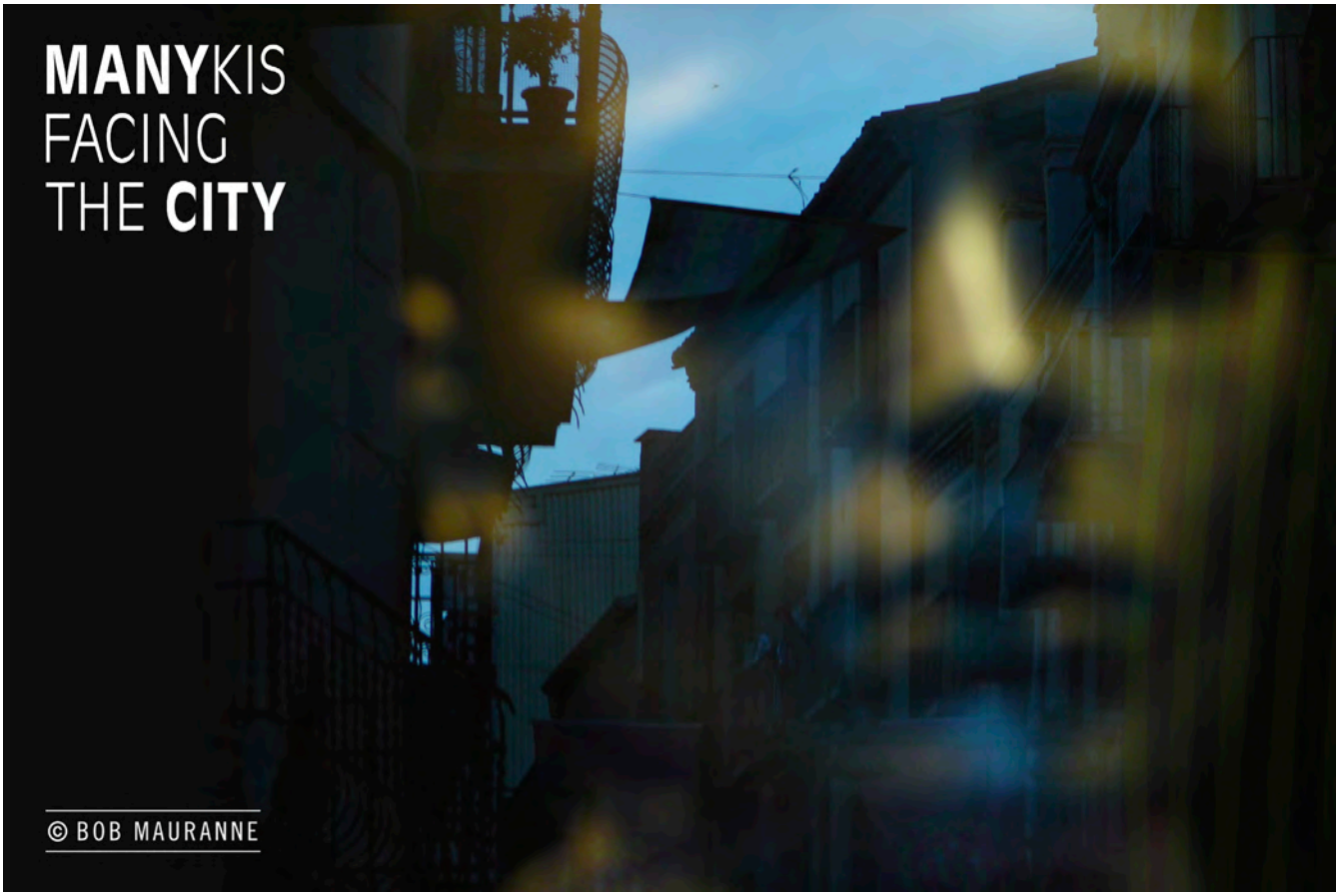

« Manykis in Lerida »
Tirage sur dibond
75 x 50 cm
245€

Bob MAURANNE Photographie

Sans trucage ni montage, Bob Mauranne capte ces regards qui nous parlent de solitude, d'isolement, d'incapacité à suivre le mouvement …

bobmauranne@atypikculture.fr
07 69 81 91 09
www.atypikculture.fr
https://bobmauranne1.wixsite.com/photo

La coulée verte (street art)
Pochoirs de 2m de hauteur, réalisés à la bombe sur papier avec ajouts de détails graphiques peints

MICHAM

Pour réaliser ces pochoirs j'utilise l'ombre de mes Totems, sculptures en bois découpé à la scie sauteuse et pyrogravé (châtaignier, cerisier, chêne, peuplier).
Certaines planches ont gardé leur écorce et la courbure du tronc originel.

contact@micham.fr
06 72 39 60 29
www.micham.fr
www.instagram.com/micham_insta

« Reviens-moi »
Série « Les emmurés »
Encre, Aquarelle, Cire / Toile
20 x 20 cm
110€

Karine MIJALSKI-BARON

« Mixer, fondre les médiums, pour qu'ils s'unissent ou s'affrontent, et leur offrir par ma main, l'opportunité d'écrire leur propre histoire. »

nikita.k@hotmail.fr
www.karinemijalski.com

« Rivage #1 »
Tirage numérique
60 x 80 cm
250€

Philippe MOULIN

L'expo de ces photos s'appelle « Rivages », où la terre se confond avec le gris du ciel… Où un horizon s'efface par moment, et nous laisse à nos rêveries.

philippemoulin1@mac.com
06 23 25 59 53
philippemoulin.com

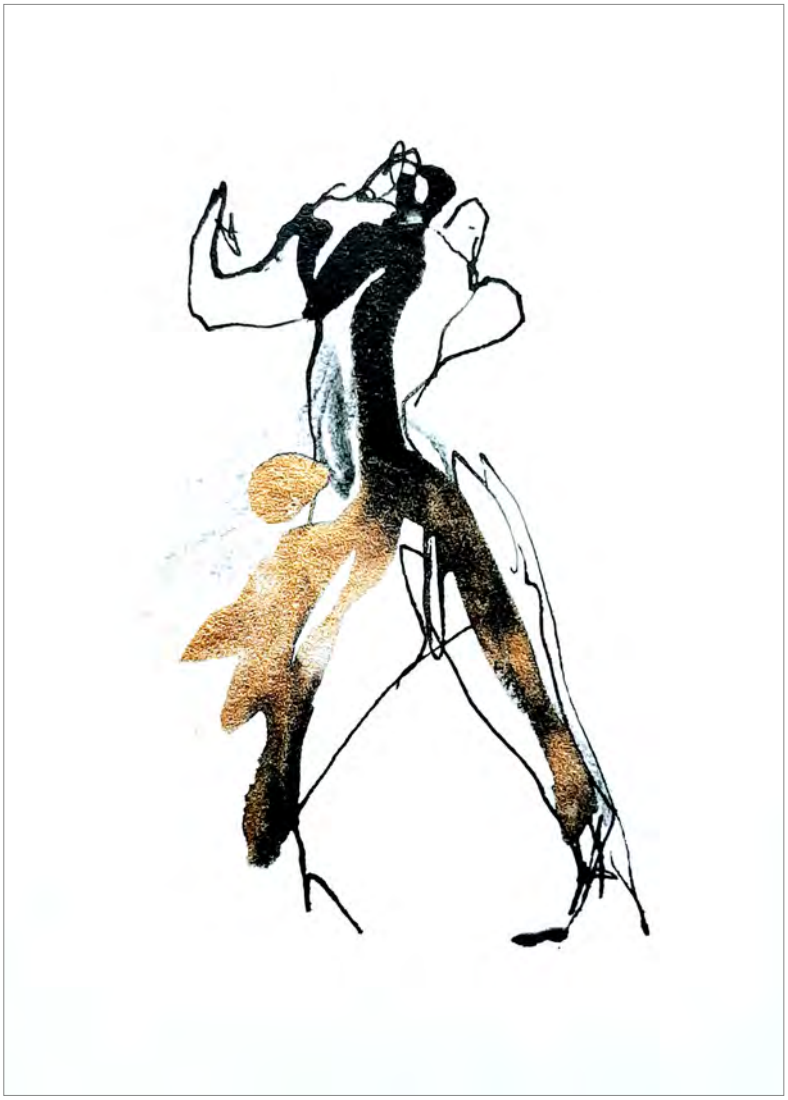

« Tango 5 »
Encre sur papier
10 x 15 cm (illustration) - 25 x 25 cm (avec cadre)
92€ encadré

Corine PAGNY

COLLECTIF DESSINER LE VIVANT

«Corine Pagny parvient à capturer le mouvement et l'énergie dans ses dessins … dans son processus, le médium est souvent elle-même» M.I. Ruiz, SUITED MAGAZINE, New York

corinepagny@gmail.com
06 62 24 19 41
www.corinepagny.fr

« Couleurs du monde »
Pow-wow
Premières nations. Canada
Tirage numérique

Joëlle PATOUX

Constats visuels et colorés de mes randonnées à travers le monde: patchwork de photos et créations plastiques.

06 04 19 98 40

« Camas nau »
Pastel sec
Cadre en bois gris, Passe-partout blanc, Verre anti-reflet, anti-UV (art glasse)
50 x 50 cm - 62 x 62 cm (encadré)
600€

Florence PENOUTY

Dans les paysages, je cherche avant tout à saisir la lumière, à l'approcher.

fpenouty@gmail.com
07 60 00 35 28
www.florencepenouty.com
Facebook: FlorencePenoutyArt

« Juste avant la tempête »
Huile / Toile
100 x 80 cm
1600€

Patrick RABASSA

Avant de me lancer sur la toile, je réalise des esquisses. Ce travail de préparation devient un guide pour la réalisation du tableau. J'oublie assez rapidement ces esquisses et suis, au mieux, attentif aux événements picturaux que se manifestent.

pixetgraph@gmail.com

«Toulouse, la vie en rose »
Photographie
130 x 84 cm
400€

Jan RENETTE
Photographe sans frontières

janrenette@netcourrier.com
06 08 21 27 00

www.janrenette.com

« Danser nos blessures »
Gaze sur plexiglass-diptyque
2 x 1/1m

Denise SABOURIN

COLLECTIF DESSINER LE VIVANT

06 85 83 04 82

http://denisesabourin.fr

« Tango IV »
Encre et fusain sur papier
110 x 34 cm

Carita SAVOLAINEN

COLLECTIF DESSINER LE VIVANT

Le corps devient multiple par le mouvement, ce qui augmente la confusion de perception entre les espaces vitaux et ce corps par son déplacement dans l'espace.

caritasavo@hotmail.com

« Blackabstract 41 »
Acrylique
80 x 80 cm
800€

Franck SIMON

La matière, la lumière et ce NOIR obsédant mis au service d'une abstraction progressivement totale.

pouyot.simon@gmail.com
06 33 34 33 62

« Fraternité »
Acrylique, terre d'ombre brûlée et rouge primaire sur papier
76 x 56,5 cm - Encadrement sous verre
2600€

Michel SMEKENS

Sur la feuille de papier ou la toile se mélangent en technique mixte à l'acrylique, aura du modèle, sentiments et pensées de la figure humaine.

artmsmekens@gmail.com
06 03 39 24 75
https://artmsmekens.wixsite.com/artcontemporain

«Marthe Bonnard au jardin »
Encre de chine sur papier 300gr
30x40 cm
140 €

THÔNY B.

07 61 75 71 35
tbourdeil@gmail.com

FB: Thony Bourdeil

« Une autre vie »
Technique mixte / Toile
73 x 92 cm
500€

Magali TRIVINO

Créer l'étonnement le questionnement par la dimension du tableau qui rentre dans l'espace du spectateur, une invitation à y entrer.

magali-trivino@hotmail.fr
06 21 05 24 29
www.artmajeur.com/fr/magali-trivino-1/presentation

« Lune marine »
Technique mixte
60 x 30 x 15 cm
850€

Sandrine VACHON

Si demain,
Leur face cachée s'offrait à la lumière,
Leur face sombre brillait dans la nuit,
J'irai la face rieuse, radieuse, rayonnante.
Et demain si ...

sandrinevachonthiebaut@gmail.com
06 01 76 13 67
www.sandrinevachon.com

« Observatrice »
Terre cuite patinée aprés cuisson avec pigments
Grande: H.48 x *l*.46 cm - 250€
Petite: H.10 x *l*.6 cm - 30€

Verlee VAN GORP

Mes sculptures représentent pour moi la chaleur, la convivialité, mêlées à un sentiment de sérénité et de sécurité : toute la force d'une femme.

www.veerlevangorp1.fr
06 78 05 53 86

« Boy »
Huile / Toile
92 x 65 cm
1500€

VanBinh

Du dessin, à l'utilisation de matières explosives, mon travail concrétise les charges émotionnelles qui façonnent notre existence.

vanbinh@orange.fr
www.vanbinh.weonea.com

« Carnavale TRE »
Création photographique
50 x 50 cm
190€

Robert VENEZIA

Suites Vénitiennes (extraits)
Souvenirs, réalité et invention se fondent en un travail photograpique commencé il y a 10 ans pour apporter un regard contemporain sur cette ville fragile avec l'émotion qui ne cesse de m'attirer à elle. VENEZIA, un nom et une mémoire. Toujours présente.

venezia.robertphoto@gmail.com
06 47 84 13 40
www.robertvenezia.fr

Acrylique / Toile
100 x 100 cm
1200€

Marie-Claude VERY

Pour moi, peindre, c'est raconter des histoires : les couleurs, les formes, les rythmes, ce sont aussi des mots.

marie-claude.very@gmx.fr
Venelle de Pompéi 47410 Lauzun
06 22 24 12 40
marie-claude-very.odexpo.com

« Cuisine 2020 »
Acrylique / Toile
80 x 80 cm
800€

Mathieu VIGNIER

mathieuvignier@orange.fr
06 33 66 52 04

https://www.facebook.com/Mathieu-vignier-peinture-106409731236309
https://vignier.blogs.fr/

« Entre épines et douceur, toute une vie »
Acrylique
120 x 97 cm
1200€

Katia VILLARD

Entre le rêve et la réalité, entre le vrai et le faux. L'image donne du sens à une histoire mais reste un prétexte pour « titiller » l'imagination.

katia.villard@gmail.com
07 81 32 19 34

« Belles d'un jour »
Drap d'environ 3 x 4 m.
1200 €

VIOLETTE DE TOULOUSE

Le drap : qui aujourd'hui, est encore capable de broder des «jours» sur tissu?
Avec « Belles d'un jour » je commence une démarche en atelier tout en continuant parallèlement mes enquêtes dans la rue, où je réalise les portraits de personnes que je rencontre.

violettedetoulouse@orange.fr

« M V 8 Amatrice »
Huile
100 x 100 cm
2200€

YANN

Il s'agit de vivre son art un peu au delà du réel, de peindre toujours dans le ressenti, que ce soit à l'aquarelle ou à l'huile.

yannick.ollitrault@gmail.com
06 11 97 73 05
https://yann.ollitrault.site123.me

©PHOTO: Antoine TOMASELLI

« Aïdée Bernard est une femme rare, intimement mêlée à la nature, la terre, l'eau. Cette nature dans sa diversité, sa créativité lui offre des végétaux sauvages qu'elle cueille et fait cuire pour extraire des fibres et ainsi fabriquer ses papiers sur lesquels vont s'inscrire des mots, les mots de quelques autres, les siens propres. Avec ses objets diaphanes, sensibles à la lumière, avec leur légèreté, leur fragilité, c'est comme si elle se livrait, nous tenant en respect, nous amenant au respect de son identité profonde, mystérieuse car toujours l'autre est et reste mystère. »

Jean-Claude GROSSE

Aïdée BERNARD

Est une artiste inspirée par la métamorphose de la matière. Depuis 2004, elle expérimente la transformation du végétal en fibres de cellulose et réalise des costumes d'art porté, des kakemonos, des installations et livre-objets, dévoilant le papier comme un mode d'expression à part entière, fibre-signe, mot filigrane, matière-peau.

Diplomée des Beaux-arts de Montpellier, elle vit et travaille en Occitanie. Elle a été soutenue plusieurs fois par la DRAC pour des résidences de création et participe à des expositions internationales, comme récemment au Japon, au village du washi d'Echizen.

www.aidee-bernard.org
http://aidee-bernard.com
06 19 63 62 16
Boutique en ligne: https://www.camigraphie.org/boutique/

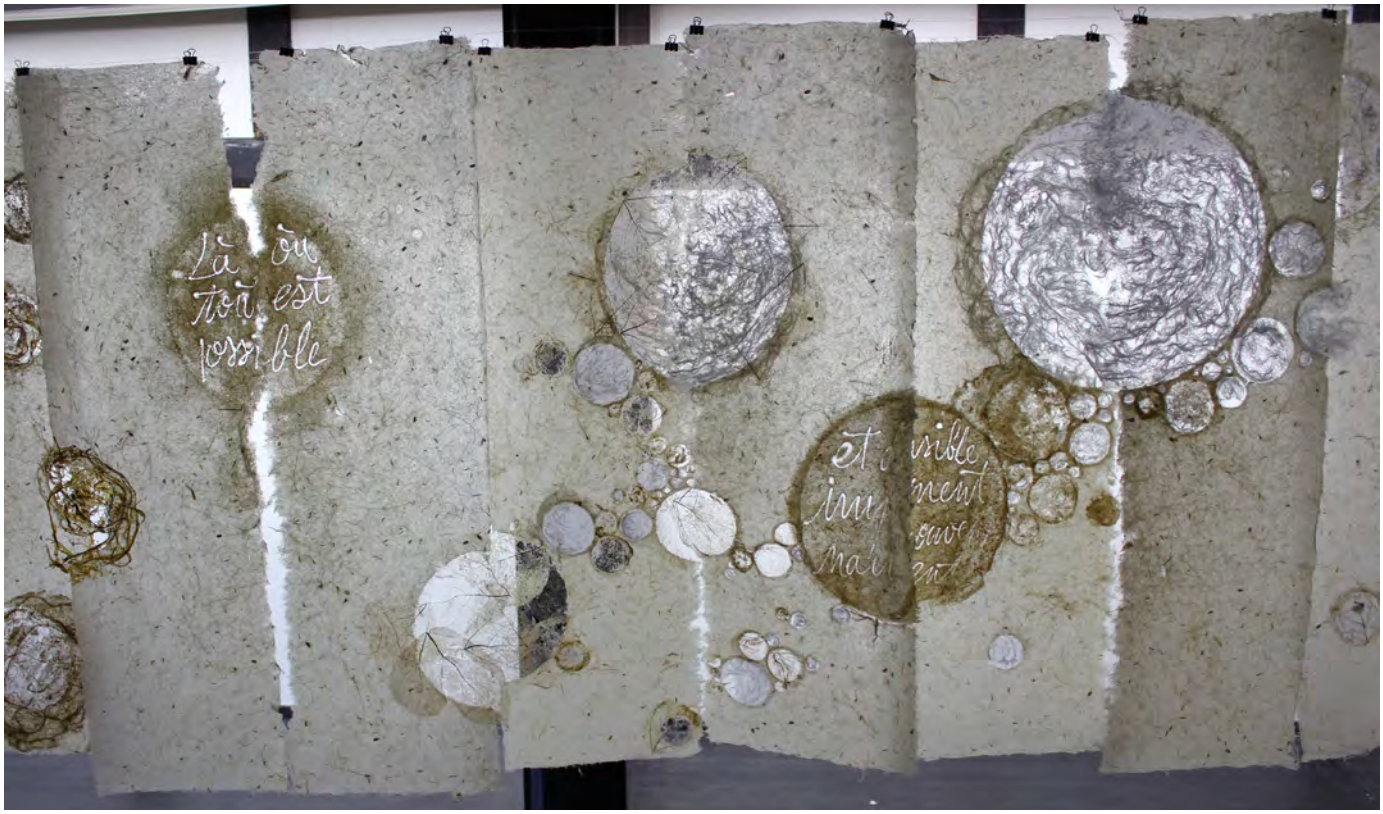

« Un monde à part »
Réalisés lors d'une résidence de création à Echizen au Japon en 2019
Papier de celluloses japonaises : sasa, thé, kozo, kudzu, susuki, herbes sauvages, riz
12 Kakemonos de 25 x 95 cm
Chaque kakemono 300€ , par deux 500€

« Au creux de toi »
Papiers de mots

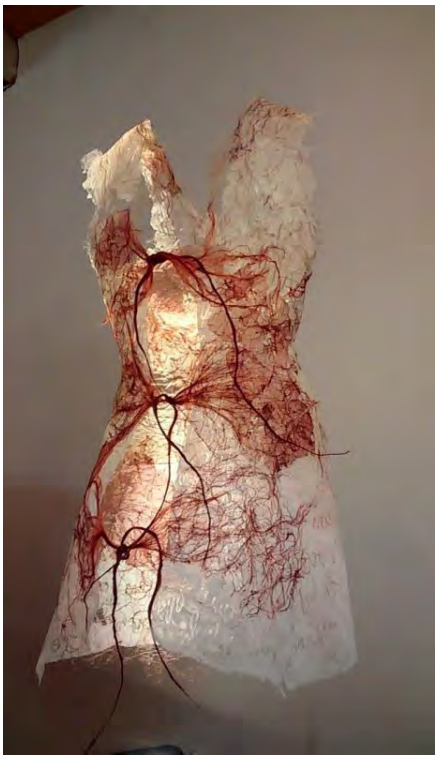

« Rivière amoureuse »
Corps et papiers

« Le livre sillage - Livre poème »
Livre objet

« Elle 1, Art papier »
Kakémono

« Mon oeil ! »
Tableau

« MétamorphOse »
Carnets de recherche